

Alla Direzione Regionale della Toscana
drto@postacert.istruzione.it

Alla Direzione Regionale della Lombardia
drlo@postacert.istruzione.it

All'ufficio Ambito Territoriale di PISA
uspipi@postacert.istruzione.it

All'ufficio Ambito Territoriale di COMO
uspc@postacert.istruzione.it

All'ufficio Ambito Territoriale di CATANIA
uspct@postacert.istruzione.it

PEC anticipata via mail

OGGETTO: Richiesta di tentativo di conciliazione ai sensi dell'art. 135 del CCNL Scuola del 29/11/2007 per ERRONEA ASSEGNAZIONE SEDE DI DESTINAZIONE in esito della DOMANDA DI MOBILITA' PER L'A.S. 2016/17 – INS. PAPOTTO CARMELO

Il sottoscritto PAPOTTO CARMELO nato a [redacted] il 04 / Aprile / 1970, docente di SCUOLA PRIMARIA – POSTO DI SOSTEGNO con contratto a tempo indeterminato, assunto in ruolo nell'A. S. 2015/2016, in fase B in servizio nell'A.S. 2015/16 presso L'UFFICIO SCOLASTICO REGIONALE PER LA TOSCANA (C.F. [redacted]), proroga della presa di servizio al 01/07/2015 nell'Istituto Comprensivo di Montopoli (PI), (UFFICIO SCOLASTICO PROVINCIALE PISA), avendo partecipato alla mobilità territoriale e professionale interprovinciale per l'anno scolastico 2016/2017, **APPARTENENTE ALLA FASE C,**

vista la comunicazione dei movimenti per assegnazione dell'ambito nazionale pubblicata in data 29 Luglio 2016;

CONSIDERATO che la normativa attuale prevede che la mobilità territoriale dei docenti avviene secondo FASI successive, ciascuna gerarchicamente subordinata alla precedente e che le eventuali PRECEDENZE vengono valutate in relazione alla fase di appartenenza, e MAI prioritariamente anche alle fasi precedenti,

CONSIDERATO che il sottoscritto, **APPARTENENTE ALLA FASE C DELLA MOBILITA' 2016/17**, è STATO ASSEGNATO all'Ambito 0011 DELLA REGIONE LOMBARDIA (Prov. COMO), inserito in fase di produzione della domanda on line al posto n° 93 delle proprie Preferenze Territoriali;

CONSIDERATO che il sottoscritto, pur avendo inserito l'AMBITO 0009 DELLA SICILIA (Prov. Catania) al posto n° 3, nonché l'AMBITO 0006 DELLA SICILIA (Prov. Catania) al posto n° 4, non ha ottenuto il trasferimento in tali ambiti, OTTENUTI INVECE DA DOCENTI APPARTENENTI ALLA FASE D DELLA MOBILITA';

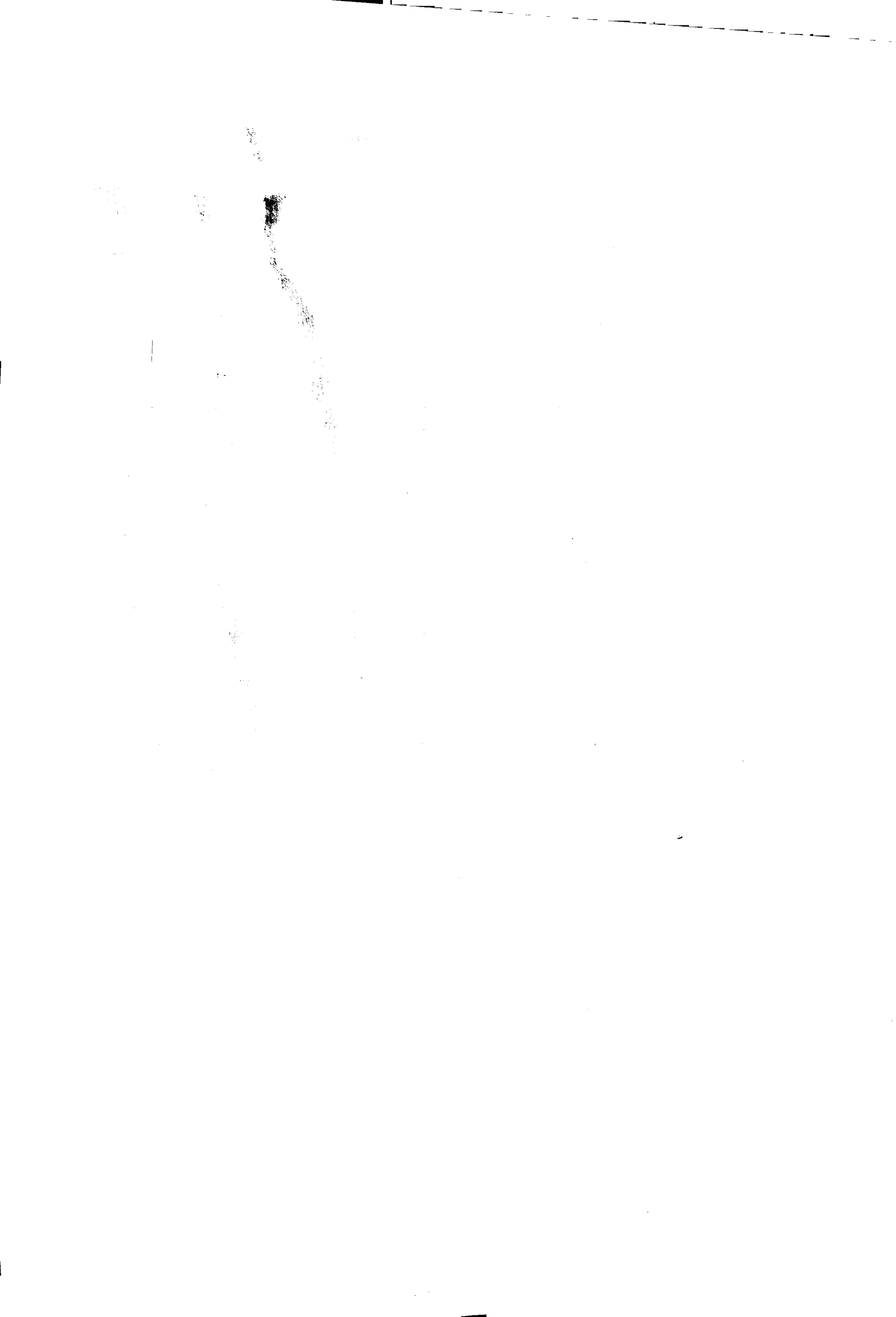

VISTO il tabulato pubblicato dal MIUR, dove è onirato che i SEGUENTI INSEGNANTI che sono stati assegnati a tali Ambiti fanno parte della FASE D della Mobilità 2016/17 e dunque HANNO DIRITTO ALL'ASSEGNAZIONE IN TALI AMBITI SOLAMENTE IN MODO SUBORDINATO RISPETTO AL SOTTOSCRITTO:

| Cognome | Nome | Data di nascita | Luogo di nascita | Punteggio | FASE | AMBITO DI ASSEGNAZIONE | TIPO DI POSTO |
|----------|--------------------------|-----------------|------------------|-----------|------|------------------------|---------------|
| CUSCUNA' | LOREDANA ENRICA ROSAMARJ | 02/06/1969 | CT | 85 | D | SICILIA AMBITO 0009 | EH |
| GIORDANO | GRAZIA | 13/12/1970 | CT | 34 | D | SICILIA AMBITO 0009 | EH |
| OLIVERI | MARIA ROSA | 29/09/1978 | CT | 55 | D | SICILIA AMBITO 0006 | EH |

VISTO che il sottoscritto ha interesse a CONCILIARE per ottenere l'assegnazione all'AMBITO 0009 DELLA SICILIA, o in subordine per ottenere l'assegnazione all'AMBITO 0006 ovvero AVENDO INSERITO COME PRIMO TALE AMBITO per ottenere la titolarità in una scuola appartenente all'AMBITO 0009 OPPURE 0006 DELLA SICILIA:

alla luce di tali osservazioni, il sottoscritto

CHIEDE

L'attivazione di un tentativo di conciliazione ai sensi dell'art. 135 del CCNL 29/11/2007, richiamato dal comma 2 dell'art. 17 del CCNI Mobilità del personale docente, educativo ed ATA per l'A.S. 2016/17, sottoscritto in data 08/04/2016 tenuto conto delle modifiche in materia di conciliazione ed arbitrato apportate dal Codice di Procedura Civile dall'Art. 31 della legge 4 novembre 2010 n° 183, per **ERRONEA ASSEGNAZIONE SEDE DI DESTINAZIONE IN ESITO ALLA DOMANDA DI MOBILITA' PER L'A.S. 2016/17.**

Il sottoscritto chiede inoltre che ogni comunicazione sia inviata per email al proprio indirizzo

pec: _____ e/o all'indirizzo VIA _____

Allego Copia Carta D'Identità.

Data 06/08/2016

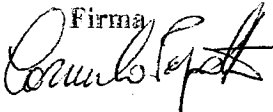
Firma

Recapito di Cellulare _____